

Édito



Bonjour,

C'est avec grand plaisir que je vous retrouve pour ce nouvel édito sous le signe du printemps.

Nous avons procédé ce mois-ci au renouvellement du Conseil de la Vie Social (CVS) ; instance élue par les résidents et les familles, composé de représentants des résidents, des familles et du personnel de l'établissement, le conseil de la vie sociale donne son avis et fait des propositions sur toutes les questions liées au fonctionnement de l'établissement : qualité des prestations, amélioration du cadre de vie... Son rôle est consultatif. Celui-ci se réunira le 5 mai à 14h. Félicitations aux membres élus (cf tableau d'affichage près du restaurant).

**Delphine
BARDOULA**

*Directrice
de la Résidence
Les Jardins Médicis*



Je vous rappelle également que nous accueillerons notre nouvelle infirmière coordinatrice, DAGNICOURT Léa, le 24 avril. Souhaitons lui la bienvenue... Souhaitons bonne continuation à OCTAVE Josette qui a choisi une autre voie.

Quelques résidents auront le plaisir de se rendre en alsace pour 5 nuits courant septembre accompagnés de soignants pour profiter de vacances... nous vous tiendrons informés de leurs aventures.

« Si nous n'avions pas d'hiver, le printemps ne serait pas aussi agréable. »

Anne Bradstreet

Avril 2025

Actualités

Travaux en cours



Nous poursuivons toujours la rénovation de l'unité protégée avec prochainement l'installation de plaques sur les portes des chambres sur lesquelles apparaîtra une image de porte d'entrée. Toutes les portes auront des couleurs différentes, ce qui permettra aux résidents de mieux se repérer.

Nous avons également des sols de chambres à rénover entièrement sur le secteur parc, ce qui nécessitera un déménagement temporaire des résidents des chambres concernées.

Campagne vaccinale Covid-19

La Haute autorité de santé (HAS), recommande une campagne de vaccination contre la Covid-19 au printemps 2025, pour les personnes les plus à risques de formes graves.

Cette recommandation concerne les résidents des établissements d'hébergement pour personnes âgées dépendantes et des unités de soins de longue durée, quel que soit leur âge.

Ces personnes pourront recevoir une dose de vaccin Covid-19 dans un **délai de 3 mois** après la dernière injection ou infection au SARS-CoV-2.

Le renouvellement vaccinal des personnes les plus fragiles s'étendra du **14 avril au 14 juin 2025**.

Le consentement à la vaccination sera recherché auprès de l'ensemble de nos résidents en capacité de s'exprimer.

En parallèle, nous recherchons votre consentement en tant que personne de confiance ou tuteur. Un mail vous a été adressé en ce sens. Merci de nous retourner le document dans les meilleurs délais afin d'organiser au mieux notre campagne vaccinale.

À noter

TRANSMISSIONS

Tous les jours en semaine à 11h30

HORAIRE DE CULTES

Des temps de prières ou des messes sont organisées 1 fois par mois au sein de la résidence.

BENEVOLES

Des personnes de la croix rouge viennent rendre visite 2 fois /mois aux résidents

Arrivées



*Nous souhaitons la
bienvenue aux nouveaux
résidents arrivé(e)s depuis
le début de Janvier*
Mme Lebrun Pierrette
Mme Lemoine Aimée
Mme Lobertreau Jeannine

Départs



Ils nous ont quitté.
*Toutes nos pensées vont
vers leurs familles.*
Mme Honiat Gilberte
Mme Jarrentino Rosa
Mme Martinval Suzanne
Mme Leclere Nadine

Anniversaires

En Janvier

Mme Beinstingel

Mme Monetti

Mme Boutet

Mme Klebert

Mr Crabouiller

Mr Sandrard

En Avril

Mme Massart

Mme Hart

Mme Pereira ribeiro

En Février

Mme Laroche

Mme Perinet

Mme Briest

Mme Parmentier

Mme Cecchi

En Mars

Mme Machet

Mme Redon

Mme Robinet

Mme Grellet

Mr Monetti



Animation

Bienvenue à 2025



A l'occasion de la nouvelle année,
les résidents ont pu trinquer.

Tous ont levé leur verre
dans une bonne ambiance
et se sont souhaités
une année sereine
ainsi qu'une bonne santé.



Nos chefs cuisiniers
ont réalisé
des mignardises pour
le plus grand plaisir
des résidents



Animation

Les temps forts de l'animation

Une chanteuse lyrique à la résidence

Après-midi intense et émouvant avec la venue de Lucie, une jeune chanteuse lyrique.

C'est une artiste avec un répertoire très varié qui va de l'opéra

à la variété française.

A la fin de ce tour de chant, les résidents lui ont fait un tonnerre d'applaudissements.



Animation

L'Accordéon avec Gérard Marcy

Gérard et son petit accordéon nous ont fait danser tout un après-midi : tangos, valse et pasos dobles ont enchanté les résidents



Ces messieurs ont profité de l'occasion pour inviter de belles cavalières



Animation

Sorties

Spectacle de transformiste

Nous nous sommes rendus
à la résidence source de Muire

à Bezannes pour assister à un spectacle de transformiste.

Ce fût pour certain une première : voir un homme
transformé en différentes vedettes féminines en
a surpris plus d'un!!!

Les résidents étaient ravis devant un tel show!



Animation

Le refuge d'Épernay

En ce début d'année nous avons
un nouveau partenaire :
le refuge de la SPA d'Épernay
Nous nous y sommes rendus avec quelques
résidents pour visiter les locaux
(chatterie , chenil)
et approcher les petites boules de poils
pour les caresser.



Bon à savoir



Infirmière Cadre

Mme Léa
DAGNICOURT

Psychologue

Mme Sara Carteret
lundi et mercredi
Toute la journée

Ergothérapeute

Mme Cécile Barré-
Bocquet
lundi matin
Mardi et jeudi toute la
journée

Kinésithérapeute

Mr Julien Delaunois
Du lundi au jeudi
après -midi

Coiffeur

Mme Sylvie Lefort
le jeudi toute la journée



Socio- Esthéticienne

Mme Samantha Dervin
chaque lundi de chaque mois
Sur rendez-vous

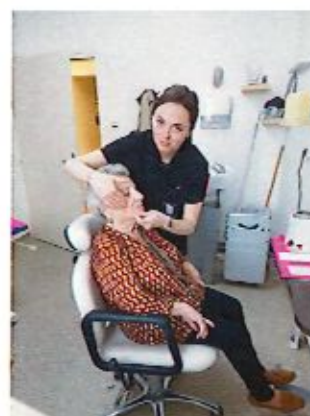

Pédicure

Mme Truchon-Barthés
Mr Couillard
2 fois /mois sur rendez-vous



Le printemps



Le Printemps

Le temps a laissé son manteau
De vent, de froidure et de pluie,
Et s'est vêtu de broderie,
De soleil luisant, Clair et beau.

Il n'y a bête ni oiseau
Qu'en son jargon ne Chante ou Crie :
" Le temps a laissé son manteau
De vent, de froidure et de pluie. "

Rivière, fontaine et ruisseau
Portent en livrée jolie
Goutte d'argent d'orfèvrerie ;
Chacun s'habille de nouveau :
Le temps a laissé son manteau.

Charles d'Orléans



Jeux

mois croisés

les fleurs de printemps

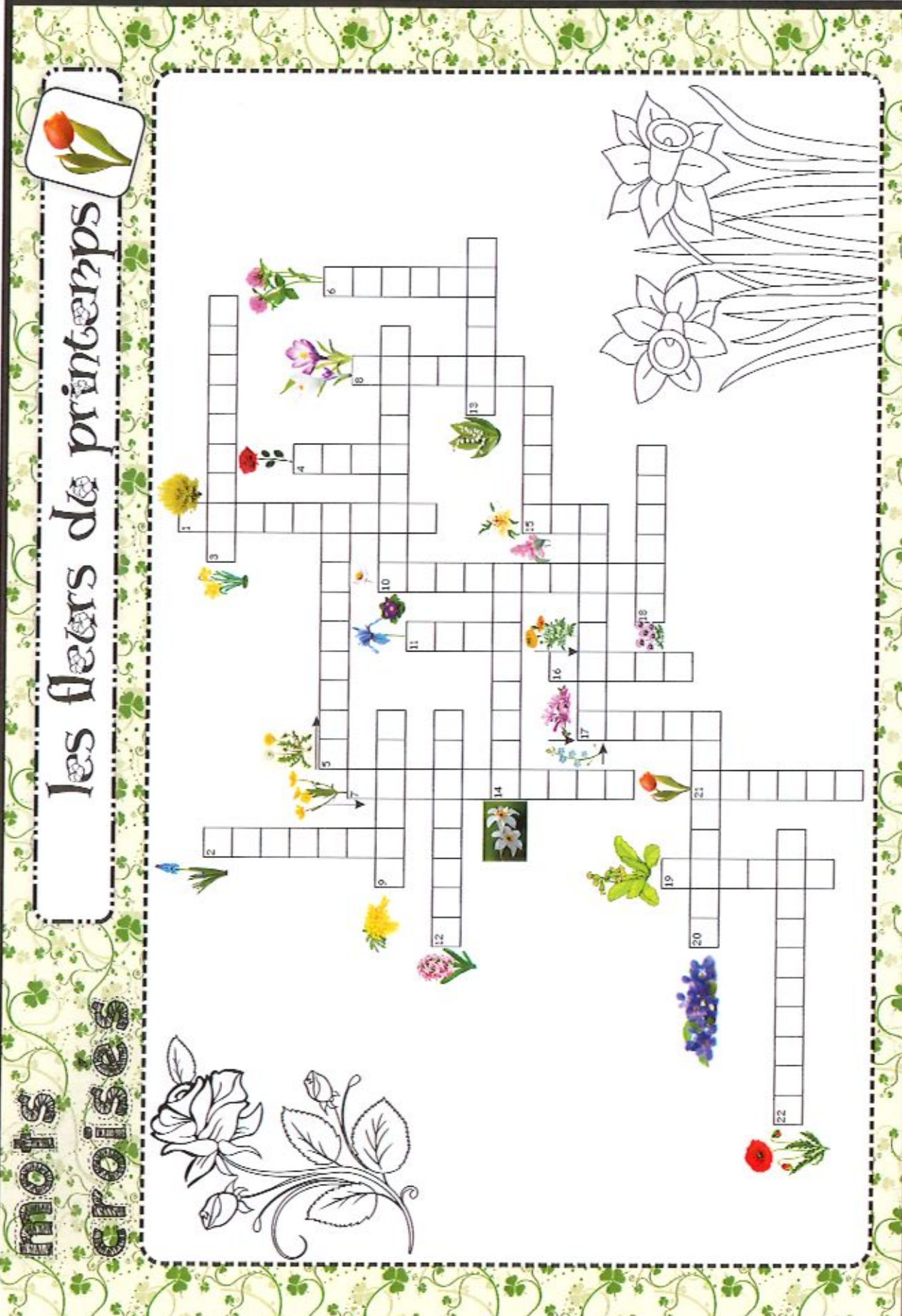

1 2 3 4 5 6 7 8 9 10 11 12 13 14 15 16 17 18 19 20 21 22

